Hannah-Arendt-Gymnasium
Erprobungsstufe

Zukunftsschulen NRW
Netzwerk Lernkultur
Individuelle Förderung

Schulentwicklungspreis
Gute gesunde Schule
Preisträger 2017

Schule ohne Rassismus
Schule mit Courage

WIR RETTEN LEBEN.
Engagierte Schule im Kampf gegen Blutkrebs
DKMS

MINTec

Kampagne Fairtrade Schools
FAIRTRADE

Willkommen am HAG!

Liebe Eltern, liebe Grundschülerinnen und Grundschüler,

als Schulleiterin des Hannah-Arendt-Gymnasiums heiße ich Sie bzw. ich Euch ganz herzlich willkommen! Ich freue mich, Ihnen und Euch zunächst einige Leitlinien und Zielsetzungen unserer pädagogischen Arbeit am HAG vorstellen zu dürfen.

Die von Hannah Arendt geprägte Redensweise „semper apertus“ - „stets geöffnet“ - ist das Motto unserer Schule, welches wir im Schulalltag mit Leben füllen möchten. Es spiegelt nämlich eine besondere Haltung wider, die sich im täglichen Miteinander aller am Schulleben Beteiligten zeigt. Die grundsätzliche Offenheit, Toleranz und das unvoreingenommene Interesse an großen und kleinen Menschen und ihren Anliegen sind uns ein wichtiges Prinzip. Die Mitwirkung der Eltern ist bei uns auf vielen Ebenen möglich und unerlässlich.

Das HAG fühlt sich in seinen pädagogischen Leitlinien und Zielsetzungen seiner Namensgeberin Hannah Arendt in besonderer Weise verpflichtet. Nach unserem Verständnis ist Schule ein Lern- und Lebensort, ein Ort der Offenheit, des gegenseitigen Respekts und der Begegnung, an dem Freundschaft und Gemeinschaft erlebbar werden. Die Auszeichnung als „Schule ohne Rassismus“ und „Schule mit Courage“ sind uns wie jene als „Gute gesunde Schule“ Bestätigung und Ansporn zugleich, in unseren täglichen Bemühungen nicht nachzulassen.

Eine fundierte gymnasiale Ausbildung, die Fähigkeiten und Wissen ideal kombiniert, ein jahrzehntelang erfolgreich geformtes Team an engagierten Lehrerinnen und Lehrern und ein positiv geprägtes Schulklima, in dem Kinder und Jugendliche gerne lernen, leben und lachen, sind Eigenschaften unserer Schulgemeinde, über die wir uns täglich freuen, welche aber auch täglich Arbeit bedeuten. Viele Studien belegen immer wieder, dass ein positiv geprägtes Schul- und Klassenklima die Lerneffektivität stärker beeinflusst als alle anderen Faktoren. Dessen sind wir uns bewusst und diesen pädagogischen Schatz bewahren und pflegen wir.

Die Erprobungsstufe bildet die zweijährige Eingangsphase des Gymnasiums. In dieser Phase werden die Kinder besonders intensiv von ihren Klassenleitungsteams betreut und haben ausreichend Zeit, ihre Stärken zu entwickeln und noch bestehende Schwächen auszugleichen. In diesem Zusammenhang möchten wir auch auf die umfassende Erfahrung der lokalen Grundschulen verweisen – nehmen Sie bitte die Beratungen zur Wahl der weiterführenden Schule als elterliche Pflicht ernst. Nach unseren Erfahrungen liegen die Grundschullehrerinnen und -lehrer bei den allermeisten Fällen in ihren Empfehlungen für die weiterführende Schule nach vier Jahren der intensiven Zusammenarbeit und Beobachtung richtig.

Jedes Kind ist anders, aber jedes Kind braucht eine Schule, die zu ihm und seinen Fähigkeiten passt, damit es weder Unter- noch Überforderung erfährt, sondern Erfolge und Wertschätzung erlebt.

Wir freuen uns sehr auf Euch, liebe Kinder, und auf Sie, liebe Eltern: fühlen Sie sich eingeladen, mit uns Kontakt aufzunehmen, suchen Sie das Gespräch mit unserer Schulgemeinde oder der Schulleitung – mit den Worten von Hannah Arendt: „semper apertus“!

Angelika Elsermann

Angelika Elsermann
Schulleiterin des Hannah-Arendt-Gymnasiums

Übergang zum HANNAH – ARENDT – GYMNASIUM

Das Gymnasium bietet den Eltern beim Übergang zum HAG Entscheidungshilfen durch individuell zu vereinbarende Beratungen sowie einen besonderen Eltern-Informationsabend im Herbst. Ein Schnuppertag für die Kinder mit einem parallelen Elterncafé, bei dem unsere aktuellen Eltern direkt und ungefiltert mit Ihnen ins Gespräch kommen möchten, bietet eine weitere Möglichkeit, uns bereits jetzt schon näher kennen zu lernen.

Am Tag der offenen Tür haben Grundschüler und Grundschülerinnen und ihre Eltern Gelegenheit, die Schule in Aktion kennen zu lernen und am Unterricht der Erprobungsstufe teilzunehmen, um einen realistischen Einblick zu gewinnen und mit dem Kollegium und der Schulleitung sowie Eltern der Schulpflegschaft ins Gespräch zu kommen.

Hierzu möchten wir Sie einladen. Neben dem Tag der offenen Tür, den Informationsabenden und der selbstverständlichen Gelegenheit für individuelle Beratungstermine ist auch der Kennenlernnachmittag vor den Ferien immer eine für die Kinder spannende Gelegenheit, ihre zukünftigen Klassenleitungsteams, die Patinnen und Paten, unsere Schule und ihre Klassenräume kennenzulernen. Auch lädt an diesem Abend die Mensa unsere zukünftigen Kinder mitsamt Eltern, Großeltern und Freunden zu einem Abendessen, um sich vorzustellen.

90-Minuten-Rhythmus

Am HAG werden alle Fächer durchgehend als Doppelstunden von 90 Minuten Dauer unterrichtet. Das hat grade für die Erprobungsstufe viele Vorteile: Der Unterricht kann individueller für die Klasse organisiert werden, 5-Minuten-Pausen dienen dem informellen Austausch zwischen Schülerinnen und Schülern und Lehrkräften und können dann platziert werden, wenn sie pädagogisch sinnvoll sind. Die Schüler haben nur 3 Fächer am Vormittag und die Schultaschen sind deutlich leichter geworden. Auch die Hausaufgabenbelastung konnte auf diese Weise stark reduziert werden.
Die Umstellung auf A- und B-Wochen, gegenseitige Eltern- und Lehrermitteilungen und auch die sorgfältig zu führende Aufgabenübersicht lassen sich hervorragend im „HAG-Begleiter“, einem von der Schule entwickelten Heft, notieren und nachsehen.

Klassenleitungsstunden

Wir legen am HAG großen Wert auf einen freundlichen und respektvollen Umgang miteinander. In diesem Zusammenhang findet alle 14 Tage eine Klassenleiter-Doppelstunde statt. In diesen Stunden ist zum einen Raum für außerunterrichtlichen Gesprächsbedarf. Zum anderen entwickeln wir hier mit Hilfe des Lions Quest-Programms „Erwachsen werden“ die notwendigen per sonalen, sozialen und kommunikativen Fähigkeiten der Schülerinnen und Schüler, die für ein angenehmes Klassen- und Schulklima und damit für ein freudvolles Lernen notwendig sind.

G9

Ihr Kind wird am HAG wieder nach dem Lehrplan des neunjährigen Gymnasiums beschult. So können wir den Kindern ein Schulpensum zukommen lassen, das bis in die Mittelstufe hinein weitgehend ohne Nachmittagsunterricht auskommt. Damit können die Kinder die Nachmittage so nutzen, wie Kinder das unserer Meinung auch tun sollten: mit Spielen, mit Freunden, mit der Familie. Für eine eventuell notwendige Nachmittagsbetreuung haben wir unser umfassendes Nachmittagsprogramm „13plus“.

Wochenstundenzahl:

Klasse 5	Klasse 6	Klasse 7	Klasse 8	Klasse 9	Klasse 10
30	30	31	31	32	32
				31, wenn nicht Spanisch als WP2	31, wenn nicht Spanisch als WP2

Aufnahme am HANNAH – ARENDT – GYMNASIUM

Die Klassenbildung berücksichtigt bis zu einer pädagogischen Obergrenze das Prinzip, Kinder derselben Grundschulklasse auch im neuen Klassenverband zusammenzuführen, damit die Schülerinnen und Schüler ihre sozialen Kontakte behalten.
Dazu wird auch angestrebt, eine gleichmäßige Verteilung von Mädchen und Jungen oder Fahrschülern zu gewährleisten. Eine Ausnahme bildet die Bläserklasse 5a, die alle Kinder, die ein Blasinstrument erlernen, besuchen.
Natürlich können Ihre Kinder Freundschaften angeben, welche bei der Klassenbildung Berücksichtigung finden.
Der Unterricht erfolgt bis zur Klasse 7 weitgehend im Klassenverband. Nur für Religion oder ab Klasse 9 für das Differenzierungsangebot werden klassenübergreifende Kurse eingerichtet. Ab der Klasse 7 werden die Klassen nach den Erfahrungen der vergangenen zwei Jahre optimiert neu zusammengesetzt, nach Wahl der zweiten Fremdsprache Französisch- oder Lateinklassen. Ein Schritt, der den Klassen meist noch mehr Ruhe verschafft und von den Kindern mit Spannung und Interesse begleitet wird.

Zur Einstimmung werden nach dem Informationsabend im Mai für die Eltern alle angemeldeten Grundschüler von ihren künftigen Klassenlehrerinnen und Klassenlehrern zu einem Kennenlernnachmittag ins HAG eingeladen. Mit Spielen und einer Schul-Rallye helfen die Patenschüler bei der ersten Kontaktaufnahme. Den Abend lassen Sie, nach Voranmeldung, bei einem gemeinsamen Abendessen im HAG mit der ganzen Familie ausklingen: die Mensa stellt sich, das Mensateam und das stets selbst produzierte Essen dann vor.

Schule am Nachmittag 13+

Seit 2007/2008 ist das Angebot der „Schule am Nachmittag“ ein wesentlicher Bestandteil der Erprobungsstufe. Kinder, die am Programm der offenen Ganztagsschule in den Grundschulen teilgenommen haben, fragen immer mehr die Übermittagsbetreuung, eine Hausaufgabenhilfe und ein attraktives AG-Programm nach. Im Schuljahr 2021/2022 haben wir etwa 170 Teilnahmen am Programm „Schule am Nachmittag“. 35 erfahrene Betreuer und Betreuerinnen, Lehrer, Lehrerinnen, Sportvereinstrainer und Oberstufenschülerinnen und Oberstufenschüler arbeiten in den Projekten mit, die zum Förderangebot der Schule gehören, und garantieren eine verlässliche Betreuung bis in den Nachmittag.

Die angebotenen AGs sind zum Teil beständig, zum Teil von Jahr zu Jahr wechselnd. Aktuell bieten wir z.B. die die unten stehenden Programme an. Einige davon sind am Hannah-Arendt-Gymnasium bereits „Tradition“, wie z.B. das Reiten (die Namen der Schulpferde des Lengericher Reitvereins sind am HAG sehr gut bekannt). Andere, wie Selbstverteidigung, sind neu dazugekommen. Die Angebote des Programms können an einzelnen oder auch mehreren Wochentagen belegt („gebucht“) werden und sind bis auf das Essen und eventuelle Taxikosten zur Reithalle kostenfrei.

Die Anmeldungen sind jedoch, um eine pädagogisch sinnvolle Progression der AG-Inhalte zu gewährleisten, bei Anmeldung für ein Schuljahr verbindlich und bestehen immer aus dem unten gezeigten „Dreierschritt“ aus betreutem Mittagessen, einer betreuten Hausaufgabenzeit und einem attraktiven AG-Angebot, welches sowohl spezielle Förderung als auch musische und sportliche Aktivitäten umfasst.

Betreutes Mittagessen

Betreute Hausaufgabenzeit

Montag	Dienstag	Mittwoch	Donnerstag
Kochen und gesunde Ernährung	Schulgarten	Reiten	Scratch
Selbstverteidigung	Theater	Ballsport	Hip-Hop-Tanz mit Leopard Lengerich
Young voices - Chor	Fußball für Mädchen	Spiele drinnen und draußen	Zeichnen
Schwimmkurs	Computerspiele selber programmieren	Kreativwerkstatt Kunst	
Lese-Rechtschreib-Training	Lese-Rechtschreib-Training	Lese-Rechtschreib-Training	

Das AG-Angebot des Jahres 2021 beispielsweise zeigt die hier vorliegende Tabelle.

Integration in Klasse 5

Kurz nach Schuljahresbeginn finden die Pädagogischen Tage für alle Klassen 5 in der Jugendherberge in Tecklenburg statt. Unter Leitung der Klassenleitungsteams und der Patenschüler/innen lernen sich die „Neuen“ drei Tage lang als Klassengemeinschaft kennen. Gruppenspiele, die gemeinsame Vorbereitung eines „bunten Abends“ und die Verständigung über Regeln des Miteinanderumgehens sind neben weiteren Aktivitäten die pädagogischen Bestandteile des Programms. Eine spannende Nachtwanderung (Gerüchte besagen, dass es dabei spuken kann!) bildet einen weiteren Höhepunkt.

Lese- / Rechtschreibtraining

Seit vielen Jahren werden Schülerinnen und Schüler mit Problemen beim Lesen und Rechtschreiben in Kleingruppen gezielt gefördert. Grundlage ist ein spezielles Diagnoseverfahren, das die individuellen Fehlerschwerpunkte der Kinder ermittelt. Das Lese-Rechtschreib-Training ist Bestandteil des Nachmittagsprogramms und wird in Absprache mit besonders geschulten Fachlehrerinnen und -lehrern von erfahrenen, geschulten Trainingskräften in enger Zusammenarbeit mit dem Fach „Deutsch“ durchgeführt .

Musikalischer Schwerpunkt - Bläserklasse

Interessierte Schülerinnen und Schüler haben die Möglichkeit, innerhalb einer zweijährig angelegten Bläserklasse unter (auch finanziell) günstigen Bedingungen ein Blasinstrument zu erlernen und in einem Klassenorchester zu musizieren.
Die Kinder werden bei der Auswahl des Instruments, das ihnen von der Schule zur Verfügung gestellt wird, eingehend beraten. Der Instrumentalunterricht wird von Lehrerinnen und Lehrern der Musikschule in Kleingruppen erteilt, die Orchesterstunde im Klassenverband von Musikpädagoginnen und -pädagogen des HAG. Die Kinder spielen schon nach kurzer Zeit erfolgreich zusammen und sind sehr stolz darauf, ihr Können als Mitglied in „Hannah`s Little Band“ auch der Öffentlichkeit zu präsentieren.

Neben der Freude am Musizieren zeigt die mehrjährige Erfahrung mit diesem Projekt, dass die Klassengemeinschaft und das Lernklima in Bläserklassen durch die gemeinsame Zielsetzung positiv beeinflusst werden. Soziale Integration, Anstrengungsbereitschaft und Konzentrationsfähigkeit sowie gemeinschaftliches Handeln kommen hinzu.

MINT - Excellence Cluster

Seit 2018 ist das HAG Mitglied im MINT-EC-Netzwerk und darf sich nun offiziell MINT-EC-Schule nennen (weitere Infos unter www.mint-ec.de). Über alle Jahrgangsstufen hinweg gibt es ein vielfältiges Angebot, um das Interesse der Schülerinnen und Schüler in den Bereichen Mathematik, Informatik, Naturwissenschaften und Technik zu wecken und zu vertiefen. Im Rahmen des 13+-Programms können Kinder der Unterstufe an der Naturforscher- oder Computer-AG teilnehmen, Jugendlichen der Mittelstufe stehen Differenzierungskurse im MINT-Bereich sowie die MINT-Ergänzungsstunde zur Verfügung und in der Oberstufe ist die Profilbildung mit einem MINT-Schwerpunkt sowie der Erwerb eines MINT-EC-Zertifikats möglich. Unterstützung finden die Schüler durch eine große MINT-Lehrerschaft, die sich für eine Stärkung der Wettbewerbskultur am HAG einsetzt.

MINTec
Das nationale Excellence-Schulnetzwerk

MINT-EC ist das nationale Excellence-Netzwerk von Schulen mit Sekundarstufe II und hervorragendem mathematisch-naturwissenschaftlich-technischen Schulprofil. Ziel ist es, die Leuchtturm-Schulen bei ihrer Entwicklung zu MINT-Talentschmieden mit hochkarätigen Angeboten zu fördern.

Das Lernen lernen

Zum Programm der Erprobungsstufe gehört auch das Projekt „Lernen lernen“. Es hat zum Ziel, von Anfang an Arbeitstechniken und Lernmethoden systematisch zu vermitteln und zum selbstständigen Lernen zu erziehen. Selbstständiges, eigenverantwortliches Lernen und Handeln in der Schule ebenso wie im häuslichen Umfeld gilt als wichtiger Schlüssel für den schulischen Erfolg am Gymnasium.

Für eventuelle Homeschoolingphasen sind wir dank mehrerer Trainingstage in unserem Netzwerk bereits für die Klassen 5 gut gerüstet. Bereits zur Anmeldung werden wir Schulzugänge vergeben, so dass Sie bereits ab März 2021 leicht mit uns in Kontakt treten können.

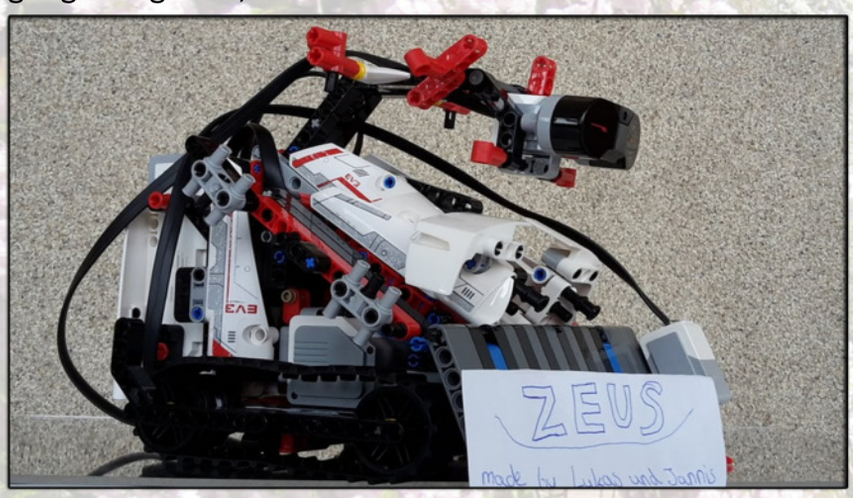

Das alljährliche „Lego Mindstorms - Sumoringer-Turnier“ macht Spaß und liefert spannend verpackt tiefgreifende Informatik-Kenntnisse!

Die MINT-Stunde in der Mittelstufe widmet sich als Unterrichtsfach explizit der naturwissenschaftlichen Forschung.

Patenschüler*innen

Um den Kindern das Ankommen an der neuen Schule zu erleichtern, werden alle 5. Klassen von je vier „Paten“ aus der EF (10) begleitet. Diese sind als Ansprechpersonen jederzeit für die Kinder da. Sie helfen ihnen in den ersten Wochen bspw. die Schule kennenzulernen oder die Busse zu finden und vermitteln als ausgebildete Schlichter bei Konflikten. Darüber hinaus begleiten die PatenschülerInnen die Klassenfahrt, organisieren die Karnevalsparty und bieten zwischendurch Patenpausen an, in denen gemeinsam gespielt wird, sodass sich die Kinder schnell wohlfühlen (können).

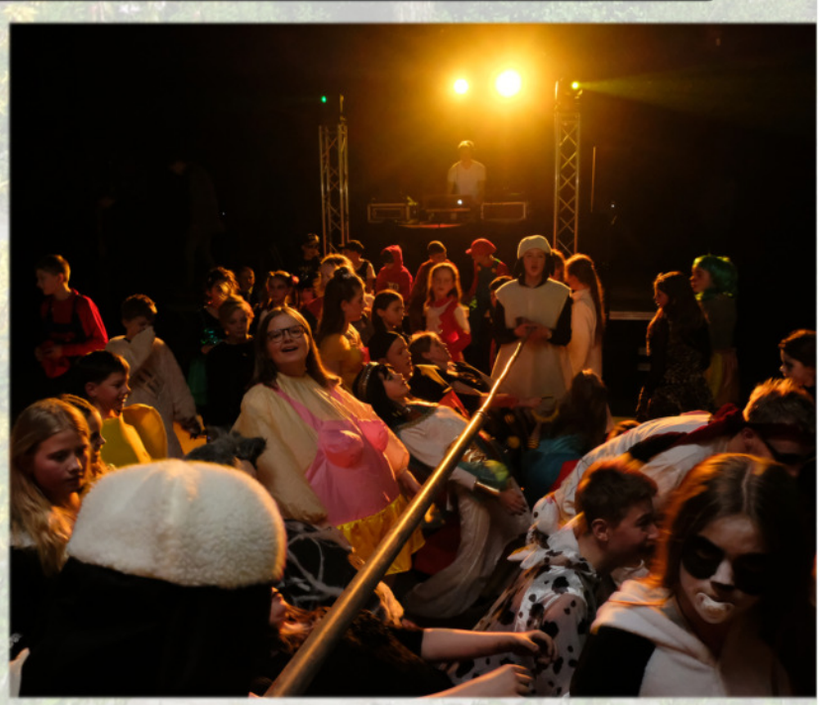

Psychosoziale Beratung

Ein schulpsychologischer Beratungsdienst aus geschulten Lehrerinnen und Lehrern des HAG steht als kompetenter Ansprechpartner Schülerinnen und Schülern spontan oder in Sprechstunden zur Verfügung. Jeder Mitarbeiter und jeder Mitarbeiter in diesem Team kann – falls erforderlich – erweiterte Hilfsangebote machen und ist bereit, diskret und vertraulich schulische oder psychische Schwierigkeiten aufzugreifen. Das psychosoziale Team hört zu, hilft ratsuchenden Kindern, Jugendlichen und auch Eltern bei Problemlösungen und vermittelt bei Bedarf schnell und unbürokratisch professionelle Hilfe.
Ein weiterer Punkt ist die Mobbing-Prävention. Neben der Klassenleitungsstunde und dem psychosozialen Beratungsteam unterstützt uns einmal pro Jahr der Arbeitskreis Soziale Bildung (asb) mit dem Projekttag „spotlight“. Hier werden von externen Beratern den Kindern intensiv Möglichkeiten nähergebracht, Konflikte respektvoll zu lösen.

Digitale Ausstattung

Wir sind sehr froh, mit der Stadt Lengerich einen Partner zu haben, welcher bereit ist, die heute notwendige Ausstattung auch zu ermöglichen. So können wir als Stützpunktschule der Informatiklehrkräfteausbildung des Landes NRW in jedem Raum das heute notwendige Grundgerüst vorzeigen: Internetanschluss, freies WLAN, Beamer, Dokumentenkamera, PCs und entsprechende Soundausstattung.
Mehrere Tabletkoffer für den mobilen Einsatz vervollständigen das Angebot ebenso wie drei vollausgebaute Computerräume, Klassensätze von Mindstorms EV3, Calliope-Platinen, ein Ultimaker-3D-Drucker, Arduino-Platinen. Für die Arbeit zu Hause bekommt jeder Schüler und jede Schülerin einen Account für das Microsoft Office 365-Paket inkl. 5 Lizenzen für die Vollversionen von Word, Excel, Powerpoint.

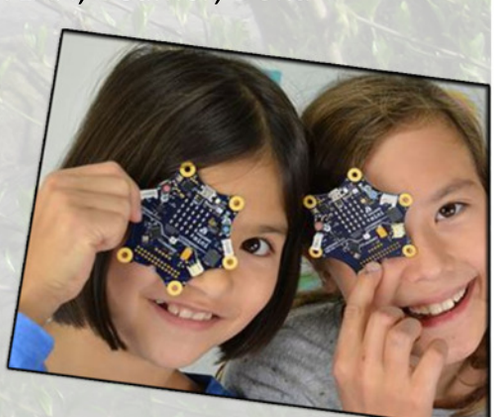

Schulentwicklungspreis
Gute gesunde Schule
Preisträger 2017

Hannah-Arendt-Gymnasium LENGERICH

Die Anmeldung erfolgt im Rahmen eines persönlichen Aufnahmegesprächs.

Mitzubringen sind: Anmeldescheine (4 Zettel), Zeugnis der 4. Klasse (1. Hj.)
Empfehlung der Grundschule, Geburtsurkunde, Impfbuch
wenn vorhanden: Schwimmbescheinigung

Anmeldung: Im Schulgebäude, Bahnhofstr. 110, Lengerich, Tel.: 05481/338410

Für weitere Informationen besuchen Sie uns im Internet: www.hag-lengerich.de

Wir laden am 23.11.2023 interessierte Eltern um 19.00 Uhr in unsere Mensa zum Infoabend ein, sowie am 30.12.2023 um 16.00 Uhr zu einem Elterncafé und die Kinder währenddessen zu einem “Schnuppertag” (bis 18.00 Uhr, Mensa). Für aktuelle Informationen beachten Sie bitte kurzfristig unsere Homepage.

Wir freuen uns, Sie und Ihre Kinder am 19.01.2024 zum Tag der offenen Tür einzuladen.

Ansprechpartner:
Angelika Elsermann, Schulleiterin
Ulrich Gerling-Goedert, stellvertretender Schulleiter
Florian Hölzl, Erprobungsstufenkoordinator